



**GGI-SPERMEX**  
Genetics made in Germany



# CATÁLOGO DE TOROS

**AGOSTO 2023**

IMPORT EXPORT BAS SL



# GUIA RÁPIDA DE SELECCIÓN (ICO/RZG)

## LECHE

GIROUD  
**GINGER RED**  
 GARANTIE  
 GUITAR  
 GANGWAY  
 MADTIME  
 GERMAN BOY  
 SIGNUM PP  
 GLADIUS  
 GNABRY

## GRASA %

**MEMBER PP**  
 GERMAN BOY  
 GARIDO  
 GLENN  
 ZAREK  
**RANKING P**  
**MO RED PP**  
 ARIZONA  
 PRECISION  
 RAFTING

## GRASA KG

GERMAN BOY  
 GARIDO  
 GARANTIE  
 GLENN  
 SUNRISE  
 ARIZONA  
 GLADIUS  
 RAFTING  
 CASINO  
 CANTURO

## PROTEÍNA %

BALDUS  
**MASK RED**  
**MEMBER PP**  
 RAFTING  
 ARIZONA  
 ZAREK  
 GANGWAY  
 STAY PP  
 JAKE  
**KEANE PP**

## PROTEÍNA KG

GANGWAY  
 GARANTIE  
**GINGER RED**  
 MADTIME  
 GIROUD  
 ARIZONA  
 STAY PP  
 GUITAR  
 RAFTING  
 CANTURO

## SÓLIDOS

GARANTIE  
 GERMAN BOY  
 ARIZONA  
 GARIDO  
 SUNRISE  
 GLENN  
**GINGER RED**  
 MADTIME  
 GLADIUS  
 RAFTING

## TIPO

FACETIME  
**MO RED PP**  
 SANCHEZ P  
 RAFTING  
 PRECISION  
 GLENN  
 GIROUD  
 GERMAN BOY  
**GINGER RED**  
 CANTURO

## PATAS

SANCHEZ P  
**RANKING P**  
**MO RED PP**  
 RAFTING  
 PRECISION  
 FACETIME  
**GINGER RED**  
**KEANE PP**  
 STAY PP  
 MADTIME

## UBRES

FACETIME  
 GLENN  
 PRECISION  
**MO RED PP**  
 BRANDY PP  
 LOVER  
 SANCHEZ P  
 GIROUD  
 GENIUS  
 RAFTING

## COLPEZ.TRAS.

**RANKING P**  
**MASK RED**  
 ZAREK  
 CANTURO  
 GATES  
**KEANE PP**  
 CHAGALL  
 CASINO  
 SUNRISE  
 FORINO

## LONG.PEZONES

RAFTING  
 SIGNUM PP  
 GLENN  
 GERMAN BOY  
 ZAREK  
 CHAGALL  
 GARIDO  
 ARIZONA  
 GANGWAY  
 LOVER

## VEL.ORDEÑO

SUNRISE  
 CASINO  
 GLADIUS  
**GINGER RED**  
 GANGWAY  
 BRANDY PP  
 MADTIME  
**KEANE PP**  
**MASK RED**  
 SIGNUM PP

## FORTALEZA

GATES  
**GINGER RED**  
 GERMAN BOY  
 GENIUS  
 GARETT  
 RAFTING  
 GARIDO  
**MO RED PP**  
 JAKE  
 FACETIME

## PROF. CORP.

GATES  
 CASINO  
**GINGER RED**  
 RAFTING  
 SIGNUM PP  
 GANGWAY  
 GERMAN BOY  
 GARETT  
 FACETIME  
**MASK RED**

## ANCH. GRUPA

SANCHEZ P  
 GARIDO  
 SUNRISE  
 FACETIME  
 GERMAN BOY  
 GIROUD  
 GANGWAY  
 GATES  
**MO RED PP**  
 GENIUS

## ISQUIONES

GLENN  
 FACETIME  
 GERMAN BOY  
 GANGWAY  
 GARETT  
 SANCHEZ P  
 BRANDY PP  
 GUITAR  
 GARANTIE  
 GIROUD

## PATAS POST. (VL)

CHAGALL  
 JAKE  
 CANTURO  
 GARANTIE  
 LOVER  
 CASINO  
 GERMAN BOY  
 FORINO  
 GANGWAY  
 MADTIME

## ROBOT

**KEANE PP**  
 CANTURO  
**GINGER RED**  
 GENIUS  
 CHAGALL  
**MASK RED**  
**MO RED PP**  
 SANCHEZ P  
 BRANDY PP  
 GARANTIE

## CEL. SOMAT.

PRECISION  
 FORINO  
 GIROUD  
**MO RED PP**  
 SUNRISE  
 FACETIME  
 GARETT  
**RANKING P**  
 GLENN  
**MASK RED**

## LONGEVIDAD

BRANDY PP  
**RANKING P**  
 CANTURO  
 LOVER  
 ARIZONA  
 FORINO  
 GENIUS  
**GINGER RED**  
 GNABRY  
**KEANE PP**

## FERT. HIJAS

BRANDY PP  
 FORINO  
 CHAGALL  
 LOVER  
 GNABRY  
 CANTURO  
 GENIUS  
**MO RED PP**  
 ARIZONA  
**KEANE PP**

## FERT. TORO

BALDUS  
 FORINO  
 GANGWAY  
**GINGER RED**  
 RAFTING  
 SUNRISE  
 BRANDY PP  
 CHAGALL  
 GLADIUS  
 ZAREK

## FAC. PARTO

**GINGER RED**  
 CHAGALL  
 ZAREK  
**MEMBER PP**  
**RANKING P**  
 STAY PP  
**MASK RED**  
 CASINO  
 GENIUS  
 MADTIME

## SALUD

PRECISION  
 CHAGALL  
 ARIZONA  
 GIROUD  
 BRANDY PP  
**MASK RED**  
 MADTIME  
**RANKING P**  
 FORINO  
 GLENN



# CANTURO

RR CANTURO

Fecha Nac. 21/06/2022  
CVF BLF BYF CDF  
**823302**  
DEUM000363802178

Camus x Best Benz x Match P

- Transmite altas producciones con altos sólidos.
- Da vacas de buen tamaño, con muy buenas ubres y con buenas patas, con buena fertilidad, con extraordinaria longevidad y con bajas células somáticas.

ICO	1335	IM€T	+387	TIPO (IGT)	UBRES (ICU)	PATAS (IPP)
RZG	151	RZ€	+2020	+1,62	+1,84	+1,45
<b>PRODUCCIÓN</b>		<b>AB A2A2</b>				
Leche			+1529			
Grasa	+0,20%		+77			
Proteína	+0,11%		+61			
Hijas	GEN	Rebaños	GEN			
<b>FUNCIONALIDAD</b>						
Longevidad			+137			
Cel. Som. (RCS)			+117			
Vel. Ord. (VOR)			+124			
Fert. Hijas (DA)			+113			
Fac. Parto (FPd)			<b>FÁCIL</b>			
Fertilidad Toro			<b>MEDIA</b>			
RZ Health			+118			
RZ Calf Health			+102			
				08/2023	-1	0
					+1	+2



# ARIZONA

PRÖBSTINGS ARIZONA

Fecha Nac. 19/07/2021  
CVF BLF BYF CDF  
**690600**  
DEUM000541733558

Arrozo x VG85 Merryguy x Salvatore

- Transmite muy buenas producciones con extraordinarios sólidos.
- Da vacas medianas, con buenas ubres y con buenas patas, con buena fertilidad, con extraordinaria longevidad y con bajo recuento celular.

ICO	1323	IM€T	+377	TIPO (IGT)	UBRES (ICU)	PATAS (IPP)
RZG	159 (#4)	RZ€	+2578	+0,91	+1,29	+1,01
TPI	2858 (04/23)	NMS	+802			
<b>PRODUCCIÓN</b>		<b>BE A1A2</b>				
Leche			+1431			
Grasa	+0,31%		+85			
Proteína	+0,17%		+65			
Hijas	GEN	Rebaños	GEN			
<b>FUNCIONALIDAD</b>						
Longevidad			+135			
Cel. Som. (RCS)			+117			
Vel. Ord. (VOR)			+95			
Fert. Hijas (DA)			+112			
Fac. Parto (FPd)			<b>MUY FÁCIL</b>			
Fertilidad Toro			<b>MEDIA</b>			
RZ Health			+128			
RZ Calf Health			+109			
				08/2023	-1	0
					+1	+2



# RANKING P

3 STAR TV RANKING P RED

Fecha Nac. 27/02/2022  
CVF BLF BYF CDF  
**917698**  
NLDM000967023762

Ranger Red x VG86 Solitair P x VG85 Abi Red PP

- Transmite buenas producciones con excelentes sólidos.
- Da vacas medianas, con muy buenas ubres y con extraordinarias patas, con correcta fertilidad, con extraordinaria longevidad y con muy bajo recuento celular.

ICO	1316	IM€T	+352	TIPO (IGT)	UBRES (ICU)	PATAS (IPP)
RZG	156	RZ€	+2194	+1,43	+1,60	+2,01
<b>PRODUCCIÓN</b>		<b>BB A2A2</b>				
Leche			+1095			
Grasa	+0,32%		+73			
Proteína	+0,14%		+50			
Hijas	GEN	Rebaños	GEN			
<b>FUNCIONALIDAD</b>						
Longevidad			+137			
Cel. Som. (RCS)			+123			
Vel. Ord. (VOR)			+93			
Fert. Hijas (DA)			+108			
Fac. Parto (FPd)			<b>MUY FÁCIL</b>			
Fertilidad Toro			<b>MEDIA</b>			
RZ Health			+122			
RZ Calf Health			+109			
				08/2023	-1	0
					+1	+2





Fecha Nac. 27/08/2019  
CVF BLF BYF CDF  
**GINGER RED**  
S.S. GINGER RED ET  
924764  
NLDM000936213231  
Gywer RDC x VG87 Salvatore x Riverboy

• Transmite extraordinarias producciones con correctos sólidos. • Da vacas de buen tamaño, con muy buenas ubres y con muy buenas patas, con correcta fertilidad, con extraordinaria longevidad y con bajo recuento celular.

ICO	1334	IM€T	+381	TIPO (IGT)	UBRES (ICU)	PATAS (IPP)
RZG	150	RZ€	+2021	+1,65	+1,55	+1,76
<b>PRODUCCIÓN</b>		<b>AB A1A2</b>		Estatura +1,09		
Leche			+2033	Anchura pecho +1,00		
Grasa	-0,03%		+70	Prof. Corporal +0,14		
Proteína	+0,03%		+69	Ancho de grupa -0,21		
Hijas	GEN	Rebaños	GEN	Angulo de Grupa -0,30		
<b>FUNCIONALIDAD</b>				Angulosidad +0,77		
Longevidad			+133	Patás V. Lateral -1,53		
Cel. Som. (RCS)			+116	Patás V. Posterior +1,83		
Vel. Ord. (VOR)			+99	Angulo Podal +0,89		
Fert. Hijas (DA)			+105	Movilidad +1,55		
Fac. Parto (FPd)			<b>MUY FÁCIL</b>	Miembros/Aplomos +1,67		
Fertilidad Toro			<b>ALTA</b>	Inserción anterior +1,12		
RZ Health			+114	Altura ins. post. +1,19		
RZ Calf Health			+107	Ligamento Susp. +0,47		
				Profundidad Ubre +1,33		
				Col. Pez. Del. +0,85		
				Col. Pez. Tras. -0,36		
				Long. Pezones +0,24		
				08/2023	-1	0 +1 +2



Fecha Nac. 11/10/2019  
CVF BLF BYF CDF  
**GUITAR**  
SH GUITAR ET  
574195  
DEUM000123860587  
Gigabyte x VG88 Cameron x VG86 Bolaro

• Transmite extraordinarias producciones con sólidos medios. Da vacas medianas, con muy buenas ubres y con buenas patas, con correcta fertilidad, con alta longevidad y con bajo recuento celular.

ICO	1295	IM€T	+346	TIPO (IGT)	UBRES (ICU)	PATAS (IPP)
RZG	148	RZ€	+1996	+1,37	+1,58	+1,26
<b>PRODUCCIÓN</b>		<b>AA A2A2</b>		Estatura +0,35		
Leche			+1945	Anchura pecho -0,52		
Grasa	-0,05%		+64	Prof. Corporal -1,26		
Proteína	+0,01%		+64	Ancho de grupa +0,31		
Hijas	GEN	Rebaños	GEN	Angulo de Grupa +0,22		
<b>FUNCIONALIDAD</b>				Angulosidad +0,89		
Longevidad			+129	Patás V. Lateral -0,48		
Cel. Som. (RCS)			+115	Patás V. Posterior +1,13		
Vel. Ord. (VOR)			+103	Angulo Podal +1,01		
Fert. Hijas (DA)			+102	Movilidad +0,91		
Fac. Parto (FPd)			<b>MUY FÁCIL</b>	Miembros/Aplomos +1,17		
Fertilidad Toro			<b>MEDIA</b>	Inserción anterior +1,08		
RZ Health			+113	Altura ins. post. +1,96		
RZ Calf Health			+109	Ligamento Susp. +0,72		
				Profund. Ubre +0,77		
				Col. Pez. Del. +0,45		
				Col. Pez. Tras. +0,47		
				Long. Pez. +0,51		
				08/2023	-1	0 +1 +2



Fecha Nac. 22/03/2021  
CVF BLF BYF CDF  
**FORINO**  
Fortnite x GP84 Casino x Superhero  
796640  
DEUM000956859300

• Transmite altas producciones con buenos sólidos. • Da vacas medianas, con muy buenas ubres y con patas correctas, con buena fertilidad, con extraordinaria longevidad y con muy bajo recuento celular.

ICO	1314	IM€T	+343	TIPO (IGT)	UBRES (ICU)	PATAS (IPP)
RZG	150	RZ€	+2188	+1,15	+1,64	+0,55
<b>PRODUCCIÓN</b>		<b>BB A2A2</b>		Estatura +0,04		
Leche			+1500	Anchura pecho -0,11		
Grasa	+0,06%		+60	Prof. Corporal -1,22		
Proteína	+0,07%		+56	Ancho de grupa +0,31		
Hijas	GEN	Rebaños	GEN	Angulo de Grupa +0,39		
<b>FUNCIONALIDAD</b>				Angulosidad -0,07		
Longevidad			+133	Patás V. Lateral +0,25		
Cel. Som. (RCS)			+129	Patás V. Posterior +0,13		
Vel. Ord. (VOR)			+96	Angulo Podal +0,37		
Fert. Hijas (DA)			+118	Movilidad +0,94		
Fac. Parto (FPd)			<b>MUY FÁCIL</b>	Miembros/Aplomos +0,73		
Fertilidad Toro			<b>MUY ALTA</b>	Inserción anterior +1,35		
RZ Health			+121	Altura ins. post. +1,13		
RZ Calf Health			+102	Ligamento Susp. +0,23		
				Profund. Ubre +1,12		
				Col. Pez. Del. +0,07		
				Col. Pez. Tras. +0,18		
				Long. Pez. -0,52		
				08/2023	-1	0 +1 +2





**GARANTIE**  
ARH GARANTIE ET

Fecha Nac. 24/12/2021  
CVF BLF BYF CDF  
**689778**  
DEUM001270618706

Guitar x VG85 Casino x VG87 Silver

ICO	1320	IM€T	+382	TIPO (IGT)	UBRES (ICU)	PATAS (IPP)
RZG	155	RZ€	+2361	<b>+1,01</b>	<b>+1,00</b>	<b>+1,10</b>
<b>PRODUCCIÓN</b>		<b>AA A2A2</b>		Estatura +0,29		
Leche	<b>+1991</b>		Anchura pecho -0,33			
Grasa	<b>+0,15%</b>	<b>+89</b>	Prof. Corporal -0,48			
Proteína	<b>+0,07%</b>	<b>+72</b>	Ancho de grupa -0,93			
Hijas	<b>GEN</b>	<b>Rebaños</b>	<b>GEN</b>	Angulo de Grupa +0,23		
<b>FUNCIONALIDAD</b>		<b>+131</b>		Angulosidad +0,86		
Longevidad	<b>+113</b>		Patás V. Lateral +0,16			
Cel. Som. (RCS)	<b>+103</b>		Patás V. Posterior +1,22			
Vel. Ord. (VOR)	<b>+104</b>		Angulo Podal +0,32			
Fert. Hijas (DA)	<b>+104</b>		Movilidad +1,09			
Fac. Parto (FPd)	<b>FÁCIL</b>		Miembros/Aplomos +1,01			
Fertilidad Toro	<b>MEDIA</b>		Inserción anterior +0,33			
RZ Health	<b>+116</b>		Altura ins. post. +1,16			
RZ Calf Health	<b>+111</b>		Ligamento Susp. +0,02			
				Profund. Ubre +0,27		
				Col. Pez. Del. -0,03		
				Col. Pez. Tras. -0,30		
				Long. Pez. +0,94		
				08/2023 -1 0 +1 +2		

• Transmite extraordinarias producciones con excelente grasa y buena proteína. • Da vacas medianas, con buenas ubres y con buenas patas, con correcta fertilidad, con una extraordinaria longevidad y con bajo recuento celular.



**GIROUD**  
HAS GIROUD

Fecha Nac. 30/05/2021  
CVF BLF BYF CDF  
**823285**  
DEUM000124167925

Gladius x VG85 Dateline x Ruby-Asp

ICO	1312	IM€T	+352	TIPO (IGT)	UBRES (ICU)	PATAS (IPP)
RZG	152	RZ€	+1890	<b>+1,72</b>	<b>+1,95</b>	<b>+1,01</b>
TPI	2825	NMS	+805	Estatura +0,78		
<b>PRODUCCIÓN</b>		<b>BB A2A2</b>		Anchura pecho -1,05		
Leche	<b>+2119</b>		Prof. Corporal -0,79			
Grasa	<b>-0,05%</b>	<b>+70</b>	Ancho de grupa +0,94			
Proteína	<b>-0,02%</b>	<b>+66</b>	Angulo de Grupa -0,28			
Hijas	<b>GEN</b>	<b>Rebaños</b>	<b>GEN</b>	Angulosidad +1,18		
<b>FUNCIONALIDAD</b>		<b>+122</b>		Patás V. Lateral -0,75		
Longevidad	<b>+127</b>		Patás V. Posterior +1,03			
Cel. Som. (RCS)	<b>+111</b>		Angulo Podal +0,62			
Vel. Ord. (VOR)	<b>+111</b>		Movilidad +0,88			
Fert. Hijas (DA)	<b>+99</b>		Miembros/Aplomos +0,92			
Fac. Parto (FPd)	<b>FÁCIL</b>		Inserción anterior +1,58			
Fertilidad Toro	<b>MEDIA</b>		Altura ins. post. +2,07			
RZ Health	<b>+126</b>		Ligamento Susp. +1,13			
RZ Calf Health	<b>+99</b>		Profund. Ubre +1,63			
				Col. Pez. Del. +0,95		
				Col. Pez. Tras. +0,82		
				Long. Pez. +0,32		
				08/2023 -1 0 +1 +2		

• Transmite extraordinarias producciones con sólidos medios. • Da vacas medianas, con muy buenas ubres y con buenas patas, con fertilidad media, con alta longevidad y con muy bajo recuento celular.



**SUNRISE**

Fecha Nac. 21/08/2020  
CVF BLF BYF CDF  
**266666**  
DEUM000362052128

Superfly x GP84 Rio x GP83 Detour

ICO	1311	IM€T	+348	TIPO (IGT)	UBRES (ICU)	PATAS (IPP)
RZG	149	RZ€	+2154	<b>+1,22</b>	<b>+1,71</b>	<b>+0,43</b>
NVI	340 (#16)	Estatura +1,10				
<b>PRODUCCIÓN</b>		<b>BB A2A2</b>		Anchura pecho -0,29		
Leche	<b>+1601</b>		Prof. Corporal -0,97			
Grasa	<b>+0,26%</b>	<b>+86</b>	Ancho de grupa +1,20			
Proteína	<b>+0,04%</b>	<b>+56</b>	Angulo de Grupa +0,59			
Hijas	<b>GEN</b>	<b>Rebaños</b>	<b>GEN</b>	Angulosidad +0,08		
<b>FUNCIONALIDAD</b>		<b>+130</b>		Patás V. Lateral -1,37		
Longevidad	<b>+126</b>		Patás V. Posterior -0,07			
Cel. Som. (RCS)	<b>+100</b>		Angulo Podal +0,94			
Vel. Ord. (VOR)	<b>+100</b>		Movilidad +0,55			
Fert. Hijas (DA)	<b>+105</b>		Miembros/Aplomos +0,53			
Fac. Parto (FPd)	<b>FÁCIL</b>		Inserción anterior +1,01			
Fertilidad Toro	<b>ALTA</b>		Altura ins. post. +1,14			
RZ Health	<b>+118</b>		Ligamento Susp. +0,56			
RZ Calf Health	<b>+97</b>		Profund. Ubre +1,49			
				Col. Pez. Del. -0,19		
				Col. Pez. Tras. -0,17		
				Long. Pez. +0,67		
				08/2023 -1 0 +1 +2		

• Transmite altas producciones con mucha grasa y proteína. • Da vacas de buen tamaño, con muy buenas ubres y con patas correctas, con correcta fertilidad, con extraordinaria longevidad y con muy bajas células somáticas.





# GNABRY

GNABRY RDC ET

Fecha Nac. 24/07/2019

CVF BLF BYF CDF

823251

DEUM000361346247

Gywer RDC x GP83 Kerrigan x Balisto

- Transmite altas producciones con buenos sólidos.
- Da vacas medianas, con muy buenas ubres y buenas patas, con buena fertilidad, con extraordinaria longevidad y con bajo recuento celular.

ICO	1293	IM€T	+325	TIPO (IGT)	UBRES (ICU)	PATAS (IPP)																																				
RZG	137	RZ€	+1419	+1,25	+1,51	+1,26																																				
<b>PRODUCCIÓN</b>		<b>AA A1A2</b>		<table border="1"> <tr><td>Estatura</td><td>+0,97</td></tr> <tr><td>Anchura pecho</td><td>+0,33</td></tr> <tr><td>Prof. Corporal</td><td>-0,85</td></tr> <tr><td>Ancho de grupa</td><td>+0,51</td></tr> <tr><td>Angulo de Grupa</td><td>+0,45</td></tr> <tr><td>Angulosidad</td><td>+0,40</td></tr> <tr><td>Patás V. Lateral</td><td>-1,34</td></tr> <tr><td>Patás V. Posterior</td><td>+0,90</td></tr> <tr><td>Angulo Podal</td><td>+0,96</td></tr> <tr><td>Movilidad</td><td>+1,04</td></tr> <tr><td>Miembros/Aplomos</td><td>+1,36</td></tr> <tr><td>Inserción anterior</td><td>+0,57</td></tr> <tr><td>Altura ins. post.</td><td>+1,03</td></tr> <tr><td>Ligamento Susp.</td><td>+1,00</td></tr> <tr><td>Profund. Ubre</td><td>+0,98</td></tr> <tr><td>Col. Pez. Del.</td><td>+0,15</td></tr> <tr><td>Col. Pez. Tras.</td><td>-0,19</td></tr> <tr><td>Long. Pez.</td><td>+1,01</td></tr> </table>			Estatura	+0,97	Anchura pecho	+0,33	Prof. Corporal	-0,85	Ancho de grupa	+0,51	Angulo de Grupa	+0,45	Angulosidad	+0,40	Patás V. Lateral	-1,34	Patás V. Posterior	+0,90	Angulo Podal	+0,96	Movilidad	+1,04	Miembros/Aplomos	+1,36	Inserción anterior	+0,57	Altura ins. post.	+1,03	Ligamento Susp.	+1,00	Profund. Ubre	+0,98	Col. Pez. Del.	+0,15	Col. Pez. Tras.	-0,19	Long. Pez.	+1,01
Estatura	+0,97																																									
Anchura pecho	+0,33																																									
Prof. Corporal	-0,85																																									
Ancho de grupa	+0,51																																									
Angulo de Grupa	+0,45																																									
Angulosidad	+0,40																																									
Patás V. Lateral	-1,34																																									
Patás V. Posterior	+0,90																																									
Angulo Podal	+0,96																																									
Movilidad	+1,04																																									
Miembros/Aplomos	+1,36																																									
Inserción anterior	+0,57																																									
Altura ins. post.	+1,03																																									
Ligamento Susp.	+1,00																																									
Profund. Ubre	+0,98																																									
Col. Pez. Del.	+0,15																																									
Col. Pez. Tras.	-0,19																																									
Long. Pez.	+1,01																																									
Leche		+1627																																								
Grasa	+0,00%	+58																																								
Proteína	+0,01%	+54																																								
Hijas GEN		Rebaños GEN																																								
<b>FUNCIONALIDAD</b>		<b>AA A1A2</b>		<table border="1"> <tr><td>Estatura</td><td>+1,30</td></tr> <tr><td>Anchura pecho</td><td>+0,10</td></tr> <tr><td>Prof. Corporal</td><td>-0,01</td></tr> <tr><td>Ancho de grupa</td><td>+0,82</td></tr> <tr><td>Angulo de Grupa</td><td>+0,13</td></tr> <tr><td>Angulosidad</td><td>+1,02</td></tr> <tr><td>Patás V. Lateral</td><td>-0,34</td></tr> <tr><td>Patás V. Posterior</td><td>+0,70</td></tr> <tr><td>Angulo Podal</td><td>+0,50</td></tr> <tr><td>Movilidad</td><td>+1,02</td></tr> <tr><td>Miembros/Aplomos</td><td>+0,89</td></tr> <tr><td>Inserción anterior</td><td>+0,47</td></tr> <tr><td>Altura ins. post.</td><td>+0,85</td></tr> <tr><td>Ligamento Susp.</td><td>+0,24</td></tr> <tr><td>Profund. Ubre</td><td>+0,29</td></tr> <tr><td>Col. Pez. Del.</td><td>+0,23</td></tr> <tr><td>Col. Pez. Tras.</td><td>-0,34</td></tr> <tr><td>Long. Pez.</td><td>-0,22</td></tr> </table>			Estatura	+1,30	Anchura pecho	+0,10	Prof. Corporal	-0,01	Ancho de grupa	+0,82	Angulo de Grupa	+0,13	Angulosidad	+1,02	Patás V. Lateral	-0,34	Patás V. Posterior	+0,70	Angulo Podal	+0,50	Movilidad	+1,02	Miembros/Aplomos	+0,89	Inserción anterior	+0,47	Altura ins. post.	+0,85	Ligamento Susp.	+0,24	Profund. Ubre	+0,29	Col. Pez. Del.	+0,23	Col. Pez. Tras.	-0,34	Long. Pez.	-0,22
Estatura	+1,30																																									
Anchura pecho	+0,10																																									
Prof. Corporal	-0,01																																									
Ancho de grupa	+0,82																																									
Angulo de Grupa	+0,13																																									
Angulosidad	+1,02																																									
Patás V. Lateral	-0,34																																									
Patás V. Posterior	+0,70																																									
Angulo Podal	+0,50																																									
Movilidad	+1,02																																									
Miembros/Aplomos	+0,89																																									
Inserción anterior	+0,47																																									
Altura ins. post.	+0,85																																									
Ligamento Susp.	+0,24																																									
Profund. Ubre	+0,29																																									
Col. Pez. Del.	+0,23																																									
Col. Pez. Tras.	-0,34																																									
Long. Pez.	-0,22																																									
Longevidad		+133																																								
Cel. Som. (RCS)		+112																																								
Vel. Ord. (VOR)		+92																																								
Fert. Hijas (DA)		+114																																								
Fac. Parto (FPd)		<b>FÁCIL</b>																																								
Fertilidad Toro		<b>MEDIA</b>																																								
RZ Health		+115																																								
RZ Calf Health		+96																																								
				08/2023	-1	0 +1 +2																																				



PRUEBAS CONAFE 08/2023

# GANGWAY

GGA GANGWAY

Fecha Nac. 15/08/2019

CVF BLF BYF CDF

574192

DEUM000361804792

Gywer RDC x VG85 Superhero x VG87 Balisto

- Transmite muy altas producciones con buena grasa y con extraordinaria proteína.
- Da vacas de buen tamaño, con buenas ubres y patas correctas, con correcta fertilidad, con alta longevidad y con bajo recuento celular.

ICO	1287	IM€T	+330	TIPO (IGT)	UBRES (ICU)	PATAS (IPP)																																				
RZG	141	RZ€	+1778	+1,15	+1,05	+0,87																																				
<b>PRODUCCIÓN</b>		<b>AB A2A2</b>		<table border="1"> <tr><td>Estatura</td><td>+1,30</td></tr> <tr><td>Anchura pecho</td><td>+0,10</td></tr> <tr><td>Prof. Corporal</td><td>-0,01</td></tr> <tr><td>Ancho de grupa</td><td>+0,82</td></tr> <tr><td>Angulo de Grupa</td><td>+0,13</td></tr> <tr><td>Angulosidad</td><td>+1,02</td></tr> <tr><td>Patás V. Lateral</td><td>-0,34</td></tr> <tr><td>Patás V. Posterior</td><td>+0,70</td></tr> <tr><td>Angulo Podal</td><td>+0,50</td></tr> <tr><td>Movilidad</td><td>+1,02</td></tr> <tr><td>Miembros/Aplomos</td><td>+0,89</td></tr> <tr><td>Inserción anterior</td><td>+0,47</td></tr> <tr><td>Altura ins. post.</td><td>+0,85</td></tr> <tr><td>Ligamento Susp.</td><td>+0,24</td></tr> <tr><td>Profund. Ubre</td><td>+0,29</td></tr> <tr><td>Col. Pez. Del.</td><td>+0,23</td></tr> <tr><td>Col. Pez. Tras.</td><td>-0,34</td></tr> <tr><td>Long. Pez.</td><td>-0,22</td></tr> </table>			Estatura	+1,30	Anchura pecho	+0,10	Prof. Corporal	-0,01	Ancho de grupa	+0,82	Angulo de Grupa	+0,13	Angulosidad	+1,02	Patás V. Lateral	-0,34	Patás V. Posterior	+0,70	Angulo Podal	+0,50	Movilidad	+1,02	Miembros/Aplomos	+0,89	Inserción anterior	+0,47	Altura ins. post.	+0,85	Ligamento Susp.	+0,24	Profund. Ubre	+0,29	Col. Pez. Del.	+0,23	Col. Pez. Tras.	-0,34	Long. Pez.	-0,22
Estatura	+1,30																																									
Anchura pecho	+0,10																																									
Prof. Corporal	-0,01																																									
Ancho de grupa	+0,82																																									
Angulo de Grupa	+0,13																																									
Angulosidad	+1,02																																									
Patás V. Lateral	-0,34																																									
Patás V. Posterior	+0,70																																									
Angulo Podal	+0,50																																									
Movilidad	+1,02																																									
Miembros/Aplomos	+0,89																																									
Inserción anterior	+0,47																																									
Altura ins. post.	+0,85																																									
Ligamento Susp.	+0,24																																									
Profund. Ubre	+0,29																																									
Col. Pez. Del.	+0,23																																									
Col. Pez. Tras.	-0,34																																									
Long. Pez.	-0,22																																									
Leche		+1722																																								
Grasa	+0,03%	+65																																								
Proteína	+0,15%	+72																																								
Hijas GEN		Rebaños GEN																																								
<b>FUNCIONALIDAD</b>		<b>AB A2A2</b>		<table border="1"> <tr><td>Estatura</td><td>+1,57</td></tr> <tr><td>Anchura pecho</td><td>+0,20</td></tr> <tr><td>Prof. Corporal</td><td>-0,92</td></tr> <tr><td>Ancho de grupa</td><td>+1,82</td></tr> <tr><td>Angulo de Grupa</td><td>0,16</td></tr> <tr><td>Angulosidad</td><td>+0,56</td></tr> <tr><td>Patás V. Lateral</td><td>-0,50</td></tr> <tr><td>Patás V. Posterior</td><td>+2,24</td></tr> <tr><td>Angulo Podal</td><td>+1,01</td></tr> <tr><td>Movilidad</td><td>+1,84</td></tr> <tr><td>Miembros/Aplomos</td><td>+2,11</td></tr> <tr><td>Inserción anterior</td><td>+1,25</td></tr> <tr><td>Altura ins. post.</td><td>+1,28</td></tr> <tr><td>Ligamento Susp.</td><td>+0,50</td></tr> <tr><td>Profund. Ubre</td><td>+2,09</td></tr> <tr><td>Col. Pez. Del.</td><td>+0,19</td></tr> <tr><td>Col. Pez. Tras.</td><td>+0,28</td></tr> <tr><td>Long. Pez.</td><td>+0,59</td></tr> </table>			Estatura	+1,57	Anchura pecho	+0,20	Prof. Corporal	-0,92	Ancho de grupa	+1,82	Angulo de Grupa	0,16	Angulosidad	+0,56	Patás V. Lateral	-0,50	Patás V. Posterior	+2,24	Angulo Podal	+1,01	Movilidad	+1,84	Miembros/Aplomos	+2,11	Inserción anterior	+1,25	Altura ins. post.	+1,28	Ligamento Susp.	+0,50	Profund. Ubre	+2,09	Col. Pez. Del.	+0,19	Col. Pez. Tras.	+0,28	Long. Pez.	+0,59
Estatura	+1,57																																									
Anchura pecho	+0,20																																									
Prof. Corporal	-0,92																																									
Ancho de grupa	+1,82																																									
Angulo de Grupa	0,16																																									
Angulosidad	+0,56																																									
Patás V. Lateral	-0,50																																									
Patás V. Posterior	+2,24																																									
Angulo Podal	+1,01																																									
Movilidad	+1,84																																									
Miembros/Aplomos	+2,11																																									
Inserción anterior	+1,25																																									
Altura ins. post.	+1,28																																									
Ligamento Susp.	+0,50																																									
Profund. Ubre	+2,09																																									
Col. Pez. Del.	+0,19																																									
Col. Pez. Tras.	+0,28																																									
Long. Pez.	+0,59																																									
Longevidad		+123																																								
Cel. Som. (RCS)		+114																																								
Vel. Ord. (VOR)		+99																																								
Fert. Hijas (DA)		+105																																								
Fac. Parto (FPd)		<b>FÁCIL</b>																																								
Fertilidad Toro		<b>ALTA</b>																																								
RZ Health		+112																																								
RZ Calf Health		+103																																								
				08/2023	-1	0 +1 +2																																				



PRUEBAS CONAFE 08/2023

# SANCHEZ P

POPPE K&L SANCHEZ P

Fecha Nac. 25/10/2019

CVF BLF BYF CDF

158525

NLDM000886519096

Solitaire P x VG87 Gymnast x VG87 Rubicon

- Transmite muy buenas producciones con buenos sólidos.
- Da vacas de buen tamaño, con muy buenas ubres y con patas extraordinarias, con correcta fertilidad, con alta longevidad y con bajas células somáticas.

ICO	1286	IM€T	+306	TIPO (IGT)	UBRES (ICU)	PATAS (IPP)																																				
RZG	140	RZ€	+1481	+2,05	+1,95	+2,20																																				
<b>PRODUCCIÓN</b>		<b>AB A2A2</b>		<table border="1"> <tr><td>Estatura</td><td>+1,57</td></tr> <tr><td>Anchura pecho</td><td>+0,20</td></tr> <tr><td>Prof. Corporal</td><td>-0,92</td></tr> <tr><td>Ancho de grupa</td><td>+1,82</td></tr> <tr><td>Angulo de Grupa</td><td>0,16</td></tr> <tr><td>Angulosidad</td><td>+0,56</td></tr> <tr><td>Patás V. Lateral</td><td>-0,50</td></tr> <tr><td>Patás V. Posterior</td><td>+2,24</td></tr> <tr><td>Angulo Podal</td><td>+1,01</td></tr> <tr><td>Movilidad</td><td>+1,84</td></tr> <tr><td>Miembros/Aplomos</td><td>+2,11</td></tr> <tr><td>Inserción anterior</td><td>+1,25</td></tr> <tr><td>Altura ins. post.</td><td>+1,28</td></tr> <tr><td>Ligamento Susp.</td><td>+0,50</td></tr> <tr><td>Profund. Ubre</td><td>+2,09</td></tr> <tr><td>Col. Pez. Del.</td><td>+0,19</td></tr> <tr><td>Col. Pez. Tras.</td><td>+0,28</td></tr> <tr><td>Long. Pez.</td><td>+0,59</td></tr> </table>			Estatura	+1,57	Anchura pecho	+0,20	Prof. Corporal	-0,92	Ancho de grupa	+1,82	Angulo de Grupa	0,16	Angulosidad	+0,56	Patás V. Lateral	-0,50	Patás V. Posterior	+2,24	Angulo Podal	+1,01	Movilidad	+1,84	Miembros/Aplomos	+2,11	Inserción anterior	+1,25	Altura ins. post.	+1,28	Ligamento Susp.	+0,50	Profund. Ubre	+2,09	Col. Pez. Del.	+0,19	Col. Pez. Tras.	+0,28	Long. Pez.	+0,59
Estatura	+1,57																																									
Anchura pecho	+0,20																																									
Prof. Corporal	-0,92																																									
Ancho de grupa	+1,82																																									
Angulo de Grupa	0,16																																									
Angulosidad	+0,56																																									
Patás V. Lateral	-0,50																																									
Patás V. Posterior	+2,24																																									
Angulo Podal	+1,01																																									
Movilidad	+1,84																																									
Miembros/Aplomos	+2,11																																									
Inserción anterior	+1,25																																									
Altura ins. post.	+1,28																																									
Ligamento Susp.	+0,50																																									
Profund. Ubre	+2,09																																									
Col. Pez. Del.	+0,19																																									
Col. Pez. Tras.	+0,28																																									
Long. Pez.	+0,59																																									
Leche		+1483																																								
Grasa	+0,03%	+56																																								
Proteína	+0,05%	+53																																								
Hijas GEN		Rebaños GEN																																								
<b>FUNCIONALIDAD</b>		<b>AB A2A2</b>		<table border="1"> <tr><td>Estatura</td><td>+1,57</td></tr> <tr><td>Anchura pecho</td><td>+0,20</td></tr> <tr><td>Prof. Corporal</td><td>-0,92</td></tr> <tr><td>Ancho de grupa</td><td>+1,82</td></tr> <tr><td>Angulo de Grupa</td><td>0,16</td></tr> <tr><td>Angulosidad</td><td>+0,56</td></tr> <tr><td>Patás V. Lateral</td><td>-0,50</td></tr> <tr><td>Patás V. Posterior</td><td>+2,24</td></tr> <tr><td>Angulo Podal</td><td>+1,01</td></tr> <tr><td>Movilidad</td><td>+1,84</td></tr> <tr><td>Miembros/Aplomos</td><td>+2,11</td></tr> <tr><td>Inserción anterior</td><td>+1,25</td></tr> <tr><td>Altura ins. post.</td><td>+1,28</td></tr> <tr><td>Ligamento Susp.</td><td>+0,50</td></tr> <tr><td>Profund. Ubre</td><td>+2,09</td></tr> <tr><td>Col. Pez. Del.</td><td>+0,19</td></tr> <tr><td>Col. Pez. Tras.</td><td>+0,28</td></tr> <tr><td>Long. Pez.</td><td>+0,59</td></tr> </table>			Estatura	+1,57	Anchura pecho	+0,20	Prof. Corporal	-0,92	Ancho de grupa	+1,82	Angulo de Grupa	0,16	Angulosidad	+0,56	Patás V. Lateral	-0,50	Patás V. Posterior	+2,24	Angulo Podal	+1,01	Movilidad	+1,84	Miembros/Aplomos	+2,11	Inserción anterior	+1,25	Altura ins. post.	+1,28	Ligamento Susp.	+0,50	Profund. Ubre	+2,09	Col. Pez. Del.	+0,19	Col. Pez. Tras.	+0,28	Long. Pez.	+0,59
Estatura	+1,57																																									
Anchura pecho	+0,20																																									
Prof. Corporal	-0,92																																									
Ancho de grupa	+1,82																																									
Angulo de Grupa	0,16																																									
Angulosidad	+0,56																																									
Patás V. Lateral	-0,50																																									
Patás V. Posterior	+2,24																																									
Angulo Podal	+1,01																																									
Movilidad	+1,84																																									
Miembros/Aplomos	+2,11																																									
Inserción anterior	+1,25																																									
Altura ins. post.	+1,28																																									
Ligamento Susp.	+0,50																																									
Profund. Ubre	+2,09																																									
Col. Pez. Del.	+0,19																																									
Col. Pez. Tras.	+0,28																																									
Long. Pez.	+0,59																																									
Longevidad		+122																																								
Cel. Som. (RCS)		+119																																								
Vel. Ord. (VOR)		+96																																								
Fert. Hijas (DA)		+106																																								
Fac. Parto (FPd)		<b>FÁCIL</b>																																								
Fertilidad Toro		<b>MEDIA</b>																																								
RZ Health		+113																																								
RZ Calf Health		+95																																								
				08/2023	-1	0 +1 +2																																				



PRUEBAS CONAFE 08/2023



# PRECISION

Fecha Nac. 15/04/2021  
**HIC CVF BLF BYF CDF**  
**575319**  
 DEUM000363341434

Proximo x VG85 Swift x VG85 Gymnast

<b>ICO</b> 1316	<b>IM€T</b> +328	<b>TIPO (IGT)</b> +1,92	<b>UBRES (ICU)</b> +2,04	<b>PATAS (IPP)</b> +1,80
<b>RZG</b> 159 (#4)	<b>RZ€</b> +2107			
<b>PRODUCCIÓN</b>		<b>BB A2A2</b>		
Leche	+1071			
Grasa	+0,31%			
Proteína	+0,13%			
Hijas <b>GEN</b>	Rebaños <b>GEN</b>			
<b>FUNCIONALIDAD</b>		<b>08/2023</b>		
Longevidad	+130			
Cel. Som. (RCS)	+135			
Vel. Ord. (VOR)	+91			
Fert. Hijas (DA)	+103			
Fac. Parto (FPd)	<b>FÁCIL</b>			
Fertilidad Toro	<b>MEDIA</b>			
RZ Health	+134			
RZ Calf Health	+92			

- Transmite buenas producciones con excelentes sólidos.
- Da vacas medianas, con extraordinarias ubres y muy buenas patas, con correcta fertilidad, con extraordinaria longevidad y con muy bajo recuento celular.



# GLENN

Fecha Nac. 19/06/2021  
**CVF BLF BYF CDF**  
**823284**  
 DEUM000541365201

Gladius x VG87 Soundcloud x VG86 Sound System

<b>ICO</b> 1304	<b>IM€T</b> +332	<b>TIPO (IGT)</b> +1,77	<b>UBRES (ICU)</b> +2,09	<b>PATAS (IPP)</b> +1,01
<b>RZG</b> 151	<b>RZ€</b> +2040			
<b>TPI</b> 2934	<b>NMS</b> +940			
CAN: +1631 +0,24 +93 +0,14 +71				
<b>PRODUCCIÓN</b>		<b>BB A1A2</b>		
Leche	+1328			
Grasa	+0,36%			
Proteína	+0,10%			
Hijas <b>GEN</b>	Rebaños <b>GEN</b>			
<b>FUNCIONALIDAD</b>		<b>08/2023</b>		
Longevidad	+123			
Cel. Som. (RCS)	+121			
Vel. Ord. (VOR)	+90			
Fert. Hijas (DA)	+103			
Fac. Parto (FPd)	<b>NORMAL</b>			
Fertilidad Toro	<b>MEDIA</b>			
RZ Health	+121			
RZ Calf Health	+112			

- Transmite muy buenas producciones con excelentes sólidos.
- Da vacas de buen tamaño, con extraordinarias ubres y con buenas patas, con correcta fertilidad, con muy buena longevidad y con muy bajo recuento celular.



# GENIUS

Fecha Nac. 04/09/2019  
**CVF BLF BYF CDF**  
**266275**  
 DEUM000362097635

Gywer RDC x VG89 Trend x GP84 Supershot

<b>ICO</b> 1290	<b>IM€T</b> +320	<b>TIPO (IGT)</b> +1,56	<b>UBRES (ICU)</b> +1,95	<b>PATAS (IPP)</b> +0,82
<b>RZG</b> 143	<b>RZ€</b> +1533			
<b>PRODUCCIÓN</b>		<b>AB A1A2</b>		
Leche	+1616			
Grasa	-0,09%			
Proteína	-0,01%			
Hijas <b>GEN</b>	Rebaños <b>GEN</b>			
<b>FUNCIONALIDAD</b>		<b>08/2023</b>		
Longevidad	+133			
Cel. Som. (RCS)	+118			
Vel. Ord. (VOR)	+105			
Fert. Hijas (DA)	+113			
Fac. Parto (FPd)	<b>MUY FÁCIL</b>			
Fertilidad Toro	<b>MEDIA</b>			
RZ Health	+119			
RZ Calf Health	+103			

- Transmite altas producciones con sólidos medios.
- Da vacas medianas, con muy buenas ubres y con patas correctas, con buena fertilidad, con extraordinaria longevidad y con bajo recuento celular.





SEBOMI  
**KEANE PP**  
VDR 3STAR KEANE PP RED  
Fecha Nac. 17/11/2021  
CVF BLF BYF CDF  
**917695**  
NLDM000588594649

Mars Red P x Solitair P x VG88 Silky

ICO	1279	IM€T	+307	TIPO (IGT)	UBRES (ICU)	PATAS (IPP)																																				
RZG	153	RZ€	+2011	+1,46	+1,56	+1,75																																				
<b>PRODUCCIÓN</b>		<b>AB A2A2</b>		<table border="1"> <tr><td>Estatura</td><td>+0,18</td></tr> <tr><td>Anchura pecho</td><td>-0,53</td></tr> <tr><td>Prof. Corporal</td><td>-0,92</td></tr> <tr><td>Ancho de grupa</td><td>-0,54</td></tr> <tr><td>Angulo de Grupa</td><td>-0,75</td></tr> <tr><td>Angulosidad</td><td>+0,33</td></tr> <tr><td>Patás V. Lateral</td><td>+1,23</td></tr> <tr><td>Patás V. Posterior</td><td>+2,02</td></tr> <tr><td>Angulo Podal</td><td>-0,16</td></tr> <tr><td>Movilidad</td><td>+2,25</td></tr> <tr><td>Miembros/Aplomos</td><td>+1,80</td></tr> <tr><td>Inserción anterior</td><td>+1,23</td></tr> <tr><td>Altura ins. post.</td><td>+1,03</td></tr> <tr><td>Ligamento Susp.</td><td>-0,04</td></tr> <tr><td>Profundidad Ubre</td><td>+1,40</td></tr> <tr><td>Col. Pez. Del.</td><td>+0,22</td></tr> <tr><td>Col. Pez. Tras.</td><td>-0,15</td></tr> <tr><td>Long. Pezones</td><td>+1,15</td></tr> </table>			Estatura	+0,18	Anchura pecho	-0,53	Prof. Corporal	-0,92	Ancho de grupa	-0,54	Angulo de Grupa	-0,75	Angulosidad	+0,33	Patás V. Lateral	+1,23	Patás V. Posterior	+2,02	Angulo Podal	-0,16	Movilidad	+2,25	Miembros/Aplomos	+1,80	Inserción anterior	+1,23	Altura ins. post.	+1,03	Ligamento Susp.	-0,04	Profundidad Ubre	+1,40	Col. Pez. Del.	+0,22	Col. Pez. Tras.	-0,15	Long. Pezones	+1,15
Estatura	+0,18																																									
Anchura pecho	-0,53																																									
Prof. Corporal	-0,92																																									
Ancho de grupa	-0,54																																									
Angulo de Grupa	-0,75																																									
Angulosidad	+0,33																																									
Patás V. Lateral	+1,23																																									
Patás V. Posterior	+2,02																																									
Angulo Podal	-0,16																																									
Movilidad	+2,25																																									
Miembros/Aplomos	+1,80																																									
Inserción anterior	+1,23																																									
Altura ins. post.	+1,03																																									
Ligamento Susp.	-0,04																																									
Profundidad Ubre	+1,40																																									
Col. Pez. Del.	+0,22																																									
Col. Pez. Tras.	-0,15																																									
Long. Pezones	+1,15																																									
Leche		+990																																								
Grasa	+0,14%	+50																																								
Proteína	+0,15%	+48																																								
Hijas	GEN	Rebaños	GEN																																							
<b>FUNCIONALIDAD</b>		<b>MUY FÁCIL MEDIA</b>		<table border="1"> <tr><td>08/2023</td><td>-1</td><td>0</td><td>+1</td><td>+2</td></tr> </table>			08/2023	-1	0	+1	+2																															
08/2023	-1	0	+1	+2																																						
Longevidad		+132																																								
Cel. Som. (RCS)		+118																																								
Vel. Ord. (VOR)		+98																																								
Fert. Hijas (DA)		+112																																								
Fac. Parto (FPd)																																										
Fertilidad Toro																																										
RZ Health		+115																																								
RZ Calf Health		+100																																								

• Transmite buenas producciones con extraordinarios sólidos. • Da vacas medianas, con muy buenas ubres y con muy buenas patas, con buena fertilidad, con extraordinaria longevidad y con bajas células somáticas.



PRUEBAS CONAFE 08/2023

SEBOMI  
**MO RED PP**  
McDonald x VG86 Match P x VG88 Salvatore  
Fecha Nac. 12/01/2022  
CVF BLF BYF CDF  
**823295**  
DEUM000541743745

ICO	1268	IM€T	+282	TIPO (IGT)	UBRES (ICU)	PATAS (IPP)																																				
RZG	154	RZ€	+2096	+2,08	+2,02	+1,87																																				
<b>PRODUCCIÓN</b>		<b>AB A2A3</b>		<table border="1"> <tr><td>Estatura</td><td>+1,76</td></tr> <tr><td>Anchura pecho</td><td>+0,46</td></tr> <tr><td>Prof. Corporal</td><td>-0,85</td></tr> <tr><td>Ancho de grupa</td><td>+0,80</td></tr> <tr><td>Angulo de Grupa</td><td>-0,46</td></tr> <tr><td>Angulosidad</td><td>+0,55</td></tr> <tr><td>Patás V. Lateral</td><td>-0,88</td></tr> <tr><td>Patás V. Posterior</td><td>+1,74</td></tr> <tr><td>Angulo Podal</td><td>+1,99</td></tr> <tr><td>Movilidad</td><td>+1,69</td></tr> <tr><td>Miembros/Aplomos</td><td>+1,60</td></tr> <tr><td>Inserción anterior</td><td>+1,62</td></tr> <tr><td>Altura ins. post.</td><td>+1,35</td></tr> <tr><td>Ligamento Susp.</td><td>-0,13</td></tr> <tr><td>Profundidad Ubre</td><td>+2,42</td></tr> <tr><td>Col. Pez. Del.</td><td>+0,14</td></tr> <tr><td>Col. Pez. Tras.</td><td>-0,30</td></tr> <tr><td>Long. Pezones</td><td>-0,26</td></tr> </table>			Estatura	+1,76	Anchura pecho	+0,46	Prof. Corporal	-0,85	Ancho de grupa	+0,80	Angulo de Grupa	-0,46	Angulosidad	+0,55	Patás V. Lateral	-0,88	Patás V. Posterior	+1,74	Angulo Podal	+1,99	Movilidad	+1,69	Miembros/Aplomos	+1,60	Inserción anterior	+1,62	Altura ins. post.	+1,35	Ligamento Susp.	-0,13	Profundidad Ubre	+2,42	Col. Pez. Del.	+0,14	Col. Pez. Tras.	-0,30	Long. Pezones	-0,26
Estatura	+1,76																																									
Anchura pecho	+0,46																																									
Prof. Corporal	-0,85																																									
Ancho de grupa	+0,80																																									
Angulo de Grupa	-0,46																																									
Angulosidad	+0,55																																									
Patás V. Lateral	-0,88																																									
Patás V. Posterior	+1,74																																									
Angulo Podal	+1,99																																									
Movilidad	+1,69																																									
Miembros/Aplomos	+1,60																																									
Inserción anterior	+1,62																																									
Altura ins. post.	+1,35																																									
Ligamento Susp.	-0,13																																									
Profundidad Ubre	+2,42																																									
Col. Pez. Del.	+0,14																																									
Col. Pez. Tras.	-0,30																																									
Long. Pezones	-0,26																																									
Leche		+891																																								
Grasa	+0,32%	+65																																								
Proteína	+0,09%	+38																																								
Hijas	GEN	Rebaños	GEN																																							
<b>FUNCIONALIDAD</b>		<b>MUY FÁCIL MEDIA</b>		<table border="1"> <tr><td>08/2023</td><td>-1</td><td>0</td><td>+1</td><td>+2</td></tr> </table>			08/2023	-1	0	+1	+2																															
08/2023	-1	0	+1	+2																																						
Longevidad		+122																																								
Cel. Som. (RCS)		+126																																								
Vel. Ord. (VOR)		+104																																								
Fert. Hijas (DA)		+113																																								
Fac. Parto (FPd)																																										
Fertilidad Toro																																										
RZ Health		+120																																								
RZ Calf Health		+113																																								

• Transmite producciones medias con extraordinaria grasa y alta proteína. • Da vacas de buen tamaño, con excelentes ubres y con muy buenas patas, con buena fertilidad, con alta longevidad y con muy bajo recuento celular.



PRUEBAS CONAFE 08/2023

SEBOMI  
**MEMBER PP**  
Matty P RDC x VG86 Solitair P x VG85 Abi Red PP  
Fecha Nac. 20/09/2021  
CVF BLF BYF CDF  
**917691**  
DNKM002518408934  
DNKM0000262284

ICO	1255	IM€T	+293	TIPO (IGT)	UBRES (ICU)	PATAS (IPP)																																				
RZG	154	RZ€	+2299	+1,62	+1,82	+0,84																																				
<b>PRODUCCIÓN</b>		<b>BB A2A2</b>		<table border="1"> <tr><td>Estatura</td><td>+0,57</td></tr> <tr><td>Anchura pecho</td><td>-0,37</td></tr> <tr><td>Prof. Corporal</td><td>-0,61</td></tr> <tr><td>Ancho de grupa</td><td>+0,04</td></tr> <tr><td>Angulo de Grupa</td><td>+0,44</td></tr> <tr><td>Angulosidad</td><td>+1,16</td></tr> <tr><td>Patás V. Lateral</td><td>+0,43</td></tr> <tr><td>Patás V. Posterior</td><td>+0,46</td></tr> <tr><td>Angulo Podal</td><td>-0,13</td></tr> <tr><td>Movilidad</td><td>+1,10</td></tr> <tr><td>Miembros/Aplomos</td><td>+1,17</td></tr> <tr><td>Inserción anterior</td><td>+1,73</td></tr> <tr><td>Altura ins. post.</td><td>+1,61</td></tr> <tr><td>Ligamento Susp.</td><td>+0,95</td></tr> <tr><td>Profundidad Ubre</td><td>+1,86</td></tr> <tr><td>Col. Pez. Del.</td><td>+1,05</td></tr> <tr><td>Col. Pez. Tras.</td><td>+1,30</td></tr> <tr><td>Long. Pezones</td><td>+0,69</td></tr> </table>			Estatura	+0,57	Anchura pecho	-0,37	Prof. Corporal	-0,61	Ancho de grupa	+0,04	Angulo de Grupa	+0,44	Angulosidad	+1,16	Patás V. Lateral	+0,43	Patás V. Posterior	+0,46	Angulo Podal	-0,13	Movilidad	+1,10	Miembros/Aplomos	+1,17	Inserción anterior	+1,73	Altura ins. post.	+1,61	Ligamento Susp.	+0,95	Profundidad Ubre	+1,86	Col. Pez. Del.	+1,05	Col. Pez. Tras.	+1,30	Long. Pezones	+0,69
Estatura	+0,57																																									
Anchura pecho	-0,37																																									
Prof. Corporal	-0,61																																									
Ancho de grupa	+0,04																																									
Angulo de Grupa	+0,44																																									
Angulosidad	+1,16																																									
Patás V. Lateral	+0,43																																									
Patás V. Posterior	+0,46																																									
Angulo Podal	-0,13																																									
Movilidad	+1,10																																									
Miembros/Aplomos	+1,17																																									
Inserción anterior	+1,73																																									
Altura ins. post.	+1,61																																									
Ligamento Susp.	+0,95																																									
Profundidad Ubre	+1,86																																									
Col. Pez. Del.	+1,05																																									
Col. Pez. Tras.	+1,30																																									
Long. Pezones	+0,69																																									
Leche		+724																																								
Grasa	+0,39%	+66																																								
Proteína	+0,20%	+44																																								
Hijas	GEN	Rebaños	GEN																																							
<b>FUNCIONALIDAD</b>		<b>MUY FÁCIL MEDIA</b>		<table border="1"> <tr><td>08/2023</td><td>-1</td><td>0</td><td>+1</td><td>+2</td></tr> </table>			08/2023	-1	0	+1	+2																															
08/2023	-1	0	+1	+2																																						
Longevidad		+131																																								
Cel. Som. (RCS)		+117																																								
Vel. Ord. (VOR)		+109																																								
Fert. Hijas (DA)		+102																																								
Fac. Parto (FPd)																																										
Fertilidad Toro																																										
RZ Health		+117																																								
RZ Calf Health		+106																																								

• Transmite producciones medias con extraordinarios sólidos. • Da vacas medianas, con muy buenas ubres y con patas correctas, con correcta fertilidad, con extraordinaria longevidad y con bajo recuento celular.



PRUEBAS CONAFE 08/2023



# BRANDY PP

G. H. H. BRANDY PP ET

Fecha Nac. 10/10/2021

CVF BLF BYF CDF

689774

DEUM000771164627

Brandung P x VG85 Builder P x GP84 Malinus

- Transmite muy buenas producciones con alta proteína.
- Da vacas medianas, con excelentes ubres y buenas patas, con buena fertilidad, con extraordinaria longevidad y con bajo recuento celular.

ICO	1309	IM€T	+343	TIPO (IGT)	UBRES (ICU)	PATAS (IPP)
RZG	145	RZ€	+1607	+1,40	+1,99	+1,38
<b>PRODUCCIÓN</b>				<b>AB A2A2</b>		
Leche			+1316	Estatura +0,13		
Grasa	+0,00%		+47	Anchura pecho -0,57		
Proteína	+0,11%		+54	Prof. Corporal -1,73		
Hijas GEN		Rebaños	GEN	Ancho de grupa -1,12		
<b>FUNCIONALIDAD</b>				Angulo de Grupa +0,16		
Longevidad			+139	Angulosidad -0,27		
Cel. Som. (RCS)			+116	Patas V. Lateral -0,58		
Vel. Ord. (VOR)			+99	Patas V. Posterior +1,09		
Fert. Hijas (DA)			+118	Angulo Podal +0,53		
Fac. Parto (FPd)			MUY FÁCIL	Movilidad +1,41		
Fertilidad Toro			BUENA	Miembros/Aplomos +1,54		
RZ Health			+124	Inserción anterior +1,56		
RZ Calf Health			+104	Altura ins. post. +1,25		
				Ligamento Susp. +0,56		
				Profund. Ubre +1,81		
				Col. Pez. Del. +0,00		
				Col. Pez. Tras. -0,30		
				Long. Pez. -0,46		
				08/2023	-1	0 +1 +2



PRUEBAS CONAFE 08/2023

# SIGNUM PP

RDC

Fecha Nac. 12/12/2021

CVF BLF BYF CDF

619246

DNKM002468006456

DNKM0000262408

Sinan PP x VG86 Solitair P x VG85 Abi Red PP

- Transmite altas producciones con sólidos.
- Da vacas medianas, con ubres correctas y con muy buenas patas, con correcta fertilidad, con extraordinaria longevidad y con bajo recuento celular.

ICO	1283	IM€T	+322	TIPO (IGT)	UBRES (ICU)	PATAS (IPP)
RZG	141	RZ€	+1708	+1,32	+0,96	+1,68
<b>PRODUCCIÓN</b>				<b>BB A2A2</b>		
Leche			+1647	Estatura +0,62		
Grasa	+0,00%		+59	Anchura pecho -0,15		
Proteína	+0,03%		+56	Prof. Corporal +0,01		
Hijas GEN		Rebaños	GEN	Ancho de grupa +0,54		
<b>FUNCIONALIDAD</b>				Angulo de Grupa +0,40		
Longevidad			+131	Angulosidad +1,12		
Cel. Som. (RCS)			+114	Patas V. Lateral -0,64		
Vel. Ord. (VOR)			+98	Patas V. Posterior +1,40		
Fert. Hijas (DA)			+106	Angulo Podal +0,99		
Fac. Parto (FPd)			MUY FÁCIL	Movilidad +1,59		
Fertilidad Toro			MEDIA	Miembros/Aplomos +1,75		
RZ Health			+110	Inserción anterior +0,62		
RZ Calf Health			+99	Altura ins. post. +1,33		
				Ligamento Susp. -0,23		
				Profund. Ubre +0,27		
				Col. Pez. Del. -0,21		
				Col. Pez. Tras. -0,77		
				Long. Pez. +0,07		
				08/2023	-1	0 +1 +2



PRUEBAS CONAFE 08/2023

# STAY PP

PG STAY PP

Fecha Nac. 21/01/2022

CVF BLF BYF CDF

690951

DEUM000364448007

Star P RDC x Simon P x GP84 Mission P

- Transmite muy buenas producciones con extraordinaria proteína y buena grasa
- Da vacas medianas, con buenas ubres y muy buenas patas, con correcta fertilidad, con extraordinaria longevidad y con bajas células somáticas.

ICO	1299	IM€T	+346	TIPO (IGT)	UBRES (ICU)	PATAS (IPP)
RZG	146	RZ€	+1980	+1,00	+1,18	+1,74
<b>PRODUCCIÓN</b>				<b>AB A2A2</b>		
Leche			+1493	Estatura -0,53		
Grasa	+0,06%		+60	Anchura pecho -0,75		
Proteína	+0,15%		+65	Prof. Corporal -1,97		
Hijas GEN		Rebaños	GEN	Ancho de grupa -0,89		
<b>FUNCIONALIDAD</b>				Angulo de Grupa -0,75		
Longevidad			+132	Angulosidad -0,29		
Cel. Som. (RCS)			+118	Patas V. Lateral -1,58		
Vel. Ord. (VOR)			+92	Patas V. Posterior +1,68		
Fert. Hijas (DA)			+106	Angulo Podal +0,93		
Fac. Parto (FPd)			MUY FÁCIL	Movilidad +1,52		
Fertilidad Toro			MEDIA	Miembros/Aplomos +1,72		
RZ Health			+117	Inserción anterior +0,96		
RZ Calf Health			+101	Altura ins. post. +1,08		
				Ligamento Susp. -0,34		
				Profund. Ubre +1,22		
				Col. Pez. Del. -0,18		
				Col. Pez. Tras. -1,19		
				Long. Pez. -0,40		
				08/2023	-1	0 +1 +2



PRUEBAS CONAFE 08/2023



# GERMAN BOY

Fecha Nac. 04/05/2018

CVF BLF BYF CDF

619193

DEUM001603891478

Gymnast x VG87 Silver x Chevrolet

ICO	1270	IMET	+312	TIPO (IGT)	UBRES (ICU)	PATAS (IPP)
RZG	139	RZ€	+1451	+1,67	+1,59	+1,45
LPI	3633	Pro\$	+3342			
CAN: +2425 +0,31 +133 +0,02 +84 CONF +6 MS +6 F&L +4						
<b>PRODUCCIÓN</b>		<b>AA A2A2</b>				
Leche			+1650			
Grasa	+0,37%		+101			
Proteína	+0,03%		+57			
Hijas	327	Rebaños	104			
<b>FUNCIONALIDAD</b>						
Longevidad			+111			
Cel. Som. (RCS)			+105			
Vel. Ord. (VOR)			+106			
Fert. Hijas (DA)			+98			
Fac. Parto (FPd)		<b>NORMAL</b>				
Fertilidad Toro		<b>MEDIA</b>				
RZ Health			+100			
RZ Calf Health			+88			

• Transmite altas producciones con excelente grasa y con buena proteína. Da vacas de buen tamaño, con muy buenas ubres y con buenas patas, con fertilidad media, con buena longevidad y con buen recuento celular.

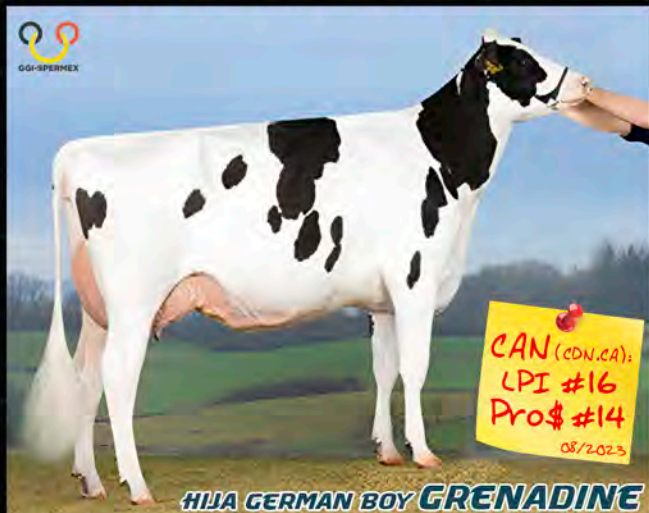

# GARETT

Fecha Nac. 02/04/2018

CVF BLF BYF CDF

823221

DEUM001504336100

Garick x VG87 AltaSpring x VG88 MVP

ICO	1265	IMET	+286	TIPO (IGT)	UBRES (ICU)	PATAS (IPP)
RZG	142	RZ€	+1592	+1,41	+1,42	+1,40
CAN: +2425 +0,31 +133 +0,02 +84 CONF +6 MS +6 F&L +4						
<b>PRODUCCIÓN</b>		<b>BB A1A2</b>				
Leche			+1534			
Grasa	-0,17%		+36			
Proteína	+0,09%		+59			
Hijas	1421	Rebaños	415			
<b>FUNCIONALIDAD</b>						
Longevidad			+122			
Cel. Som. (RCS)			+125			
Vel. Ord. (VOR)			+97			
Fert. Hijas (DA)			+110			
Fac. Parto (FPd)		<b>MUY FÁCIL</b>				
Fertilidad Toro		<b>MEDIA</b>				
RZ Health			+114			
RZ Calf Health			+109			

• Transmite altas producciones con mucha proteína.  
• Da vacas medianas, con buenas ubres y con buenas patas, con buena fertilidad, con alta longevidad y con muy bajo recuento celular.



# JAKE

Fecha Nac. 06/06/2016

CVF BLF BYF CDF

681820

NLDM000750760847

Jetset x Balisto x VG87 Man-O-Man

ICO	1267	IMET	+294	TIPO (IGT)	UBRES (ICU)	PATAS (IPP)
RZG	131	RZ€	+1114	+1,56	+1,65	+1,17
CAN: +2425 +0,31 +133 +0,02 +84 CONF +6 MS +6 F&L +4						
<b>PRODUCCIÓN</b>		<b>AB A2A2</b>				
Leche			+1186			
Grasa	+0,14%		+57			
Proteína	+0,15%		+54			
Hijas	251	Rebaños	61			
<b>FUNCIONALIDAD</b>						
Longevidad			+127			
Cel. Som. (RCS)			+120			
Vel. Ord. (VOR)			+98			
Fert. Hijas (DA)			+101			
Fac. Parto (FPd)		<b>MUY FÁCIL</b>				
Fertilidad Toro		<b>MEDIA</b>				
RZ Health			+110			
RZ Calf Health			+99			

• Transmite buenas producciones con excelentes sólidos.  
• Da vacas medianas, con muy buenas ubres y con buenas patas, con correcta fertilidad, con alta longevidad y con muy bajas células somáticas.





# GARIDO

624H009030

Fecha Nac. 24/08/2017  
**HIC CVF BLF BYF CDF**  
**811606**  
**DEUM000122629481**

Gymnast x VG86 Penley x Boss

- Transmite muy buenas producciones con excelentes sólidos.
- Da vacas medianas, con muy buenas ubres y con buenas patas, con correcta fertilidad, con buena longevidad y con bajo recuento celular.

<b>ICO 1293 (#7)</b>	<b>IMET +330</b>
<b>RZG 150 (#3)</b>	<b>RZ€ +1944</b>
<b>LPI 3665 (#10)</b>	<b>Pro\$ +3648 (#1)</b>
CAN€ +1880 +0,37 +118 +0,17 +83 CONF +5 MS +5 F&L +3	
<b>PRODUCCIÓN AE A1A2</b>	
Leche	<b>+1390</b>
Grasa	<b>+0,37% +90</b>
Proteína	<b>+0,12% +58</b>
Hijas <b>3103</b>	Rebaños <b>829</b>
<b>FUNCIONALIDAD</b>	
Longevidad	<b>+120</b>
Cel. Som. (RCS)	<b>+117</b>
Vel. Ord. (VOR)	<b>+97</b>
Fert. Hijas (DA)	<b>+104</b>
Fac. Parto (FPd)	<b>FÁCIL</b>
Fertilidad Toro	<b>MEDIA</b>
RZ Health	<b>+110</b>
RZ Calf Health	<b>+78</b>

<b>TIPO (IGT)</b>	<b>UBRES (ICU)</b>	<b>PATAS (IPP)</b>
<b>+1,47</b>	<b>+1,73</b>	<b>+1,04</b>
Estatura		+0,76
Anchura pecho		+0,72
Prof. Corporal		-0,46
Ancho de grupa		+1,44
Angulo de Grupa		-1,01
Angulosidad		+0,39
Patás V. Lateral		-0,67
Patás V. Posterior		+0,83
Angulo Podal		-0,18
Movilidad		+1,20
Miembros/Aplomos		+1,30
Inserción anterior		+1,04
Altura ins. post.		+1,59
Ligamento Susp.		+1,17
Profund. Ubre		+1,05
Col. Pez. Del.		-0,56
Col. Pez. Tras.		+0,35
Long. Pez.		+0,20
<b>08/2023</b>	<b>-1</b>	<b>0 +1 +2</b>



# RAFTING

624H009017

Fecha Nac. 28/07/2017  
**CVF BLF BYF CDF**  
**684971**  
**DEUM000770601887**

Ragen x Silver x VG88 Doorman

- Transmite altas producciones con extraordinarios sólidos.
- Da vacas de buen tamaño, con muy buenas ubres y con muy buenas patas, con correcta fertilidad, con buena longevidad y con bajo recuento celular.

<b>ICO 1283</b>	<b>IMET +312</b>
<b>RZG 149 (#4)</b>	<b>RZ€ +1897</b>
<b>TPI 2852</b>	<b>NMS +710</b>
USA +1546 +0,08 +82 +0,04 +61 PTAT +235 LUDC +1789 F&L +196	
<b>PRODUCCIÓN AB A1A2</b>	
Leche	<b>+1293</b>
Grasa	<b>+0,28% +77</b>
Proteína	<b>+0,18% +61</b>
Hijas <b>1917</b>	Rebaños <b>756</b>
<b>FUNCIONALIDAD</b>	
Longevidad	<b>+119</b>
Cel. Som. (RCS)	<b>+112</b>
Vel. Ord. (VOR)	<b>+93</b>
Fert. Hijas (DA)	<b>+101</b>
Fac. Parto (FPd)	<b>NORMAL</b>
Fertilidad Toro	<b>ALTA</b>
RZ Health	<b>+111</b>
RZ Calf Health	<b>+101</b>

<b>TIPO (IGT)</b>	<b>UBRES (ICU)</b>	<b>PATAS (IPP)</b>
<b>+1,92</b>	<b>+1,86</b>	<b>+1,84</b>
Estatura		+1,35
Anchura pecho		+0,81
Prof. Corporal		+0,03
Ancho de grupa		+0,49
Angulo de Grupa		-1,25
Angulosidad		+0,81
Patás V. Lateral		-0,44
Patás V. Posterior		+1,53
Angulo Podal		+2,30
Movilidad		+1,43
Miembros/Aplomos		+1,59
Inserción anterior		+1,29
Altura ins. post.		+1,13
Ligamento Susp.		+1,36
Profund. Ubre		+1,76
Col. Pez. Del.		+0,70
Col. Pez. Tras.		+0,91
Long. Pez.		+0,07
<b>08/2023</b>	<b>-1</b>	<b>0 +1 +2</b>



# CASINO

624H009022

Fecha Nac. 11/02/2017  
**CVF BLF BYF CDF**  
**156583**  
**NLDM000865720444**

DG Charley x Mardi Gras x VG88 Planet

- Transmite muy buenas producciones con extraordinaria grasa y mucha proteína
- Da vacas medianas, con ubres correctas, con patas sin defectos, correcta fertilidad, con alta longevidad y con bajo recuento celular.

<b>ICO 1273</b>	<b>IMET +321</b>
<b>RZG 148 (#5)</b>	<b>RZ€ +2146</b>
<b>LPI 3416</b>	<b>Pro\$ +3201</b>
CAN€ +2169 KgL +0,13% +103 KgG +0,13% +87 KgP	
<b>PRODUCCIÓN AB A2A2</b>	
Leche	<b>+1489</b>
Grasa	<b>+0,21% +77</b>
Proteína	<b>+0,11% +60</b>
Hijas <b>5542</b>	Rebaños <b>1273</b>
<b>FUNCIONALIDAD</b>	
Longevidad	<b>+125</b>
Cel. Som. (RCS)	<b>+115</b>
Vel. Ord. (VOR)	<b>+100</b>
Fert. Hijas (DA)	<b>+100</b>
Fac. Parto (FPd)	<b>MUY FÁCIL</b>
Fertilidad Toro	<b>MEDIA</b>
RZ Health	<b>+104</b>
RZ Calf Health	<b>+108</b>

<b>TIPO (IGT)</b>	<b>UBRES (ICU)</b>	<b>PATAS (IPP)</b>
<b>+0,89</b>	<b>+0,81</b>	<b>+0,97</b>
Estatura		+0,50
Anchura pecho		+0,03
Prof. Corporal		+0,23
Ancho de grupa		-0,03
Angulo de Grupa		+1,16
Angulosidad		+0,63
Patás V. Lateral		-0,18
Patás V. Posterior		+0,62
Angulo Podal		+0,96
Movilidad		+0,82
Miembros/Aplomos		+1,00
Inserción anterior		+0,38
Altura ins. post.		+0,32
Ligamento Susp.		-0,15
Profund. Ubre		+0,32
Col. Pez. Del.		+0,69
Col. Pez. Tras.		+0,17
Long. Pez.		-0,30
<b>08/2023</b>	<b>-1</b>	<b>0 +1 +2</b>





# FACETIME

Freemax x VG86 Gymnast x VG86 Battlecry

Fecha Nac. 05/05/2020

CVF BLF BYF CDF

575207

DNKM003200304545

DNKM0000261393

- Transmite buenas producciones con altos sólidos.
- Da vacas de buen tamaño, con extraordinarias ubres y muy buenas patas, con buena fertilidad, con alta longevidad y con muy bajas células somáticas.

ICO	1292	IM€T	+295	TIPO (IGT)	UBRES (ICU)	PATAS (IPP)
RZG	141	RZ€	+1349	+2,16	+2,20	+1,76
<b>PRODUCCIÓN</b>		<b>AA A1A2</b>				
Leche			<b>+1142</b>			
Grasa	<b>+0,26%</b>		<b>+69</b>			
Proteína	<b>+0,10%</b>		<b>+48</b>			
Hijas	<b>GEN</b>	Rebaños	<b>GEN</b>			
<b>FUNCIONALIDAD</b>		<b>NORMAL</b>				
Longevidad			<b>+121</b>			
Cel. Som. (RCS)			<b>+126</b>			
Vel. Ord. (VOR)			<b>+93</b>			
Fert. Hijas (DA)			<b>+110</b>			
Fac. Parto (FPd)			<b>NORMAL</b>			
Fertilidad Toro			<b>MEDIA</b>			
RZ Health			<b>+118</b>			
RZ Calf Health			<b>+91</b>			

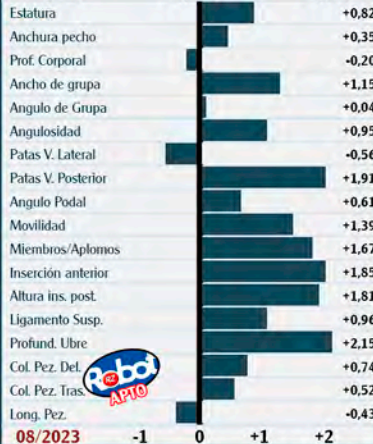

# CHAGALL

Calvin x Merryguy x VG86 Bandares

Fecha Nac. 27/11/2020

CVF BLF BYF CDF

811667

DEUM000362520475

- Transmite buenas producciones con extraordinarios sólidos.
- Da vacas medianas, con buenas ubres y con muy buenas patas, con buena fertilidad, con extraordinaria longevidad y con bajo recuento celular.

ICO	1287	IM€T	+335	TIPO (IGT)	UBRES (ICU)	PATAS (IPP)
RZG	150	RZ€	+2029	+1,17	+1,32	+1,59
<b>PRODUCCIÓN</b>		<b>BB A2A2</b>				
Leche			<b>+1039</b>			
Grasa	<b>+0,26%</b>		<b>+65</b>			
Proteína	<b>+0,14%</b>		<b>+49</b>			
Hijas	<b>GEN</b>	Rebaños	<b>GEN</b>			
<b>FUNCIONALIDAD</b>		<b>MUY FÁCIL</b>				
Longevidad			<b>+131</b>			
Cel. Som. (RCS)			<b>+115</b>			
Vel. Ord. (VOR)			<b>+108</b>			
Fert. Hijas (DA)			<b>+118</b>			
Fac. Parto (FPd)			<b>MUY FÁCIL</b>			
Fertilidad Toro			<b>BUENA</b>			
RZ Health			<b>+131</b>			
RZ Calf Health			<b>+101</b>			

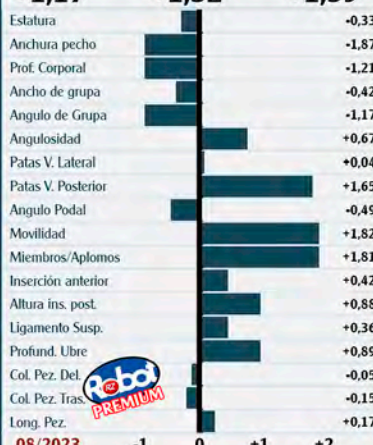

# MASK RED

Stamkos x VG86 Wisent x VG86 Sunfish RF

Fecha Nac. 20/06/2021

CVF BLF BYF CDF

823286

NLDM000639576868

- Transmite buenas producciones con extraordinarios sólidos.
- Da vacas medianas, con buenas ubres y con buenas patas, con correcta fertilidad, con muy alta longevidad y con muy bajas células somáticas.

ICO	1271	IM€T	+300	TIPO (IGT)	UBRES (ICU)	PATAS (IPP)
RZG	155	RZ€	+2197	+1,29	+1,46	+1,01
<b>PRODUCCIÓN</b>		<b>BB A2A2</b>				
Leche			<b>+909</b>			
Grasa	<b>+0,27%</b>		<b>+61</b>			
Proteína	<b>+0,23%</b>		<b>+54</b>			
Hijas	<b>GEN</b>	Rebaños	<b>GEN</b>			
<b>FUNCIONALIDAD</b>		<b>MUY FÁCIL</b>				
Longevidad			<b>+129</b>			
Cel. Som. (RCS)			<b>+120</b>			
Vel. Ord. (VOR)			<b>+98</b>			
Fert. Hijas (DA)			<b>+107</b>			
Fac. Parto (FPd)			<b>MUY FÁCIL</b>			
Fertilidad Toro			<b>MEDIA</b>			
RZ Health			<b>+123</b>			
RZ Calf Health			<b>+107</b>			

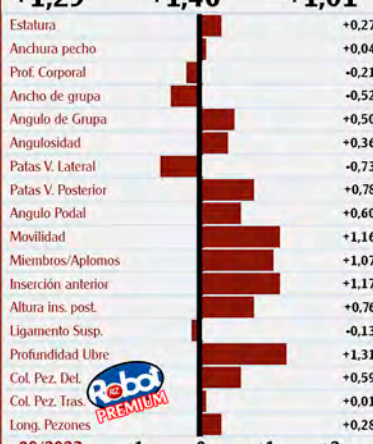



**MADTIME**  
624H00906 PEAK RUW MADTIME

Fecha Nac. 01/06/2022  
CVF BLF BYF CDF  
**823301**  
DEUM000542202582

Mahomes x Pursuit x Medley

- Transmite extraordinarias producciones con buenos sólidos.
- Da vacas medianas, con muy buenas ubres y con patas correctas, con fertilidad media, con alta longevidad y con bajo recuento celular.

TPI	NMS	TIPO (PTAT)	UBRES (UDC)	PATAS (FLC)
<b>3030</b>	<b>+1065</b>	<b>+1,11</b>	<b>+1,57</b>	<b>+0,93</b>
<b>PRODUCCIÓN</b>		<b>BB A2A2</b>		
Leche	<b>+1959</b>	Estatura -0,92		
Grasa	<b>+0,04%</b>	Fortaleza -0,50		
Proteína	<b>+0,03%</b>	Prof. Corporal -0,69		
Hijas GEN	Rebaños GEN	Caract. Lechero +0,61		
<b>FUNCIONALIDAD</b>		Angulo de Grupa -0,32		
Cel. Som. (SCS)	<b>+2,76</b>	Ancho de Grupa +0,15		
Longevidad (PL)	<b>+6,4</b>	Patatas V. Lateral -0,28		
Fert. Hijas (DPR)	<b>-0,5</b>	Patatas V. Posterior +0,90		
Fac. Parto (SCE) +1,6%	<b>MUY FÁCIL</b>	Angulo del Talon +0,50		
Fertilidad Toro	<b>MEDIA</b>	Calificación Patas +0,62		
Durab. (Livability)	<b>+1,8</b>	Ubre Anterior +1,15		
RZ Health	<b>+123</b>	Altura Ubre Post. +1,94		
RZ Calf Health	<b>+102</b>	Ancho Ubre Post. +2,42		
		Ligamento Susp. +0,36		
		Profund. De Ubre +0,14		
		Col. Pez. Del. +0,51		
		Col. Pez. Tras. +0,48		
		Longitud Pez. -0,49		
		08/2023 -1 0 +1 +2		



**ZAREK**  
624H009074 MATCREST ZAREK 945 ET

Fecha Nac. 14/08/2020  
CVF BLF BYF CDF  
**500945**  
840M003220448453

AltaZarek x Medley x GP84 Duke

- Transmite muy buenas producciones con extraordinaria grasa y buena proteína. Da vacas medianas, con muy buenas ubres y patas correctas, con fertilidad media, con buena longevidad y con buen recuento celular.

TPI	NMS	TIPO (PTAT)	UBRES (UDC)	PATAS (FLC)
<b>2924</b>	<b>+933</b>	<b>+1,16</b>	<b>+1,62</b>	<b>+0,75</b>
<b>PRODUCCIÓN</b>		<b>AB A2A2</b>		
Leche	<b>+1288</b>	Estatura +0,52		
Grasa	<b>+0,16%</b>	Fortaleza +0,04		
Proteína	<b>+0,05%</b>	Prof. Corporal -0,13		
Hijas GEN	Rebaños GEN	Caract. Lechero +0,68		
<b>FUNCIONALIDAD</b>		Angulo de Grupa -0,06		
Cel. Som. (SCS)	<b>+2,90</b>	Ancho de Grupa -0,02		
Longevidad (PL)	<b>+4,6</b>	Patatas V. Lateral +0,59		
Fert. Hijas (DPR)	<b>-0,6</b>	Patatas V. Posterior +0,49		
Fac. Parto (SCE) +1,6%	<b>MUY FÁCIL</b>	Angulo del Talon +0,61		
Fertilidad Toro	<b>BUENA</b>	Calificación Patas +0,92		
Durab. (Livability)	<b>+1,9</b>	Ubre Anterior +2,25		
RZ Health	<b>+116</b>	Altura Ubre Post. +1,99		
RZ Calf Health	<b>+100</b>	Ancho Ubre Post. +2,19		
		Ligamento Susp. -0,34		
		Profund. De Ubre +1,41		
		Col. Pez. Del. +0,37		
		Col. Pez. Tras. -0,01		
		Longitud Pez. -0,03		
		08/2023 -1 0 +1 +2		



**GLADIUS**  
624H009077 KAX GLADIUS

Fecha Nac. 15/07/2019  
CVF BLF BYF CDF  
**823250**  
DEUM000123451708

Gazebo x VG86 Superhero x VG87 Missouri

- Transmite extraordinarias producciones con buenos sólidos.
- Da vacas medianas, con buenas ubres y patas correctas, con fertilidad media, con alta longevidad y con bajo recuento celular.

TPI	NMS	TIPO (PTAT)	UBRES (UDC)	PATAS (FLC)
<b>2883</b>	<b>+968</b>	<b>+0,95</b>	<b>+1,22</b>	<b>+0,37</b>
<b>PRODUCCIÓN</b>		<b>AB A2A2</b>		
Leche	<b>+2054</b>	Estatura +0,57		
Grasa	<b>+0,03%</b>	Fortaleza -0,37		
Proteína	<b>+0,03%</b>	Prof. Corporal -0,29		
Hijas GEN	Rebaños GEN	Caract. Lechero +0,96		
<b>FUNCIONALIDAD</b>		Angulo de Grupa +0,47		
Cel. Som. (SCS)	<b>+2,80</b>	Ancho de Grupa -0,20		
Longevidad (PL)	<b>+4,6</b>	Patatas V. Lateral -1,73		
Fert. Hijas (DPR)	<b>-1,6</b>	Patatas V. Posterior +0,49		
Fac. Parto (SCE) +2,7%	<b>NORMAL</b>	Angulo del Talon +0,74		
Fertilidad Toro	<b>BUENA</b>	Calificación Patas +0,52		
Durab. (Livability)	<b>-0,5</b>	Ubre Anterior +1,19		
RZ Health	<b>+120</b>	Altura Ubre Post. +1,74		
RZ Calf Health	<b>+104</b>	Ancho Ubre Post. +1,57		
		Ligamento Susp. +0,59		
		Profund. De Ubre +0,91		
		Col. Pez. Del. +0,62		
		Col. Pez. Tras. +0,95		
		Longitud Pez. -0,48		
		08/2023 -1 0 +1 +2		





GENOMIC **GATES** WKM GATES ET  
 Fecha Nac. 21/07/2019  
 CVF BLF BYF CDF  
**266155**  
 DEUM000361346243  
 Gywer RDC x GP83 Kerrigan x Balisto

- Transmite muy buenas producciones con muchos sólidos.
- Da vacas de buen tamaño, con buenas ubres y con patas correctas, con buena fertilidad, con buena longevidad y con buen recuento celular.

ICO	1253	IM€T	+278	TIPO (IGT)	UBRES (ICU)	PATAS (IPP)
RZG	135	RZ€	+1462	<b>+1,30</b>	<b>+1,36</b>	<b>+0,74</b>
<b>PRODUCCIÓN</b>		<b>AB A2A2</b>				
Leche			<b>+1425</b>			
Grasa		<b>+0,10%</b>	<b>+62</b>			
Proteína		<b>+0,10%</b>	<b>+57</b>			
Hijas	<b>GEN</b>	Rebaños	<b>GEN</b>			
<b>FUNCIONALIDAD</b>		<b>AB A2A2</b>				
Longevidad			<b>+119</b>			
Cel. Som. (RCS)			<b>+109</b>			
Vel. Ord. (VOR)			<b>+95</b>			
Fert. Hijas (DA)			<b>+112</b>			
Fac. Parto (FPd)			<b>FÁCIL</b>			
Fertilidad Toro			<b>MEDIA</b>			
RZ Health			<b>+111</b>			
RZ Calf Health			<b>+101</b>			



GENOMIC **LOVER** RONELEE RUW LOVER ET  
 Fecha Nac. 24/11/2019  
 CVF BLF BYF CDF  
**688217**  
 DEUM000540935242  
 Lavonte x VG85 Reason x VG88 Midnight

- Transmite buenas producciones con mucha proteína.
- Da vacas medianas, con muy buenas ubres y con patas correctas, con buena fertilidad, con extraordinaria longevidad y con bajo recuento celular.

ICO	1250	IM€T	+274	TIPO (IGT)	UBRES (ICU)	PATAS (IPP)
RZG	139	RZ€	+1537	<b>+1,45</b>	<b>+1,97</b>	<b>+0,52</b>
<b>PRODUCCIÓN</b>		<b>BB A2A2</b>				
Leche			<b>+991</b>			
Grasa		<b>-0,04%</b>	<b>+31</b>			
Proteína		<b>+0,09%</b>	<b>+42</b>			
Hijas	<b>GEN</b>	Rebaños	<b>GEN</b>			
<b>FUNCIONALIDAD</b>		<b>BB A2A2</b>				
Longevidad			<b>+136</b>			
Cel. Som. (RCS)			<b>+117</b>			
Vel. Ord. (VOR)			<b>+108</b>			
Fert. Hijas (DA)			<b>+116</b>			
Fac. Parto (FPd)			<b>NORMAL</b>			
Fertilidad Toro			<b>MEDIA</b>			
RZ Health			<b>+121</b>			
RZ Calf Health			<b>+103</b>			



GENOMIC **BALDUS** KAX BALDUS ET  
 Fecha Nac. 22/08/2019  
 CVF BLF BYF CDF  
**574193**  
 DEUM000123451750  
 Bali x GP83 Elbrus x VG87 Silver

- Transmite producciones medias con extraordinarios sólidos.
- Da vacas medianas, con muy buenas ubres y con patas correctas, con buena fertilidad, con buena longevidad y con bajo recuento celular.

ICO	1231	IM€T	+255	TIPO (IGT)	UBRES (ICU)	PATAS (IPP)
RZG	134	RZ€	+1399	<b>+1,27</b>	<b>+1,84</b>	<b>+0,75</b>
DEU: +830 KgL +0,15% +50 KgG +0,13% +43 KgP						
<b>PRODUCCIÓN</b>		<b>AB A2A2</b>				
Leche			<b>+777</b>			
Grasa		<b>+0,24%</b>	<b>+53</b>			
Proteína		<b>+0,25%</b>	<b>+51</b>			
Hijas	<b>GEN</b>	Rebaños	<b>GEN</b>			
<b>FUNCIONALIDAD</b>		<b>AB A2A2</b>				
Longevidad			<b>+115</b>			
Cel. Som. (RCS)			<b>+110</b>			
Vel. Ord. (VOR)			<b>+92</b>			
Fert. Hijas (DA)			<b>+110</b>			
Fac. Parto (FPd)			<b>FÁCIL</b>			
Fertilidad Toro			<b>MUY ALTA</b>			
RZ Health			<b>+108</b>			
RZ Calf Health			<b>+110</b>			





## ABREVIATURAS UTILIZADAS EN ESTE CATÁLOGO

<b>BLF/BLC</b>	Libre/Portador de BLAD	<b>RZM</b>	Producción de leche
<b>CVF/CVC</b>	Libre/Portador de CVM	<b>RZE</b>	Conformación (Tipo)
<b>BYF/BYC</b>	Libre/Portador de Brachyspina	<b>RZN</b>	Longevidad
<b>CDF/CDN</b>	Libre/Negativo defecto colisterina	<b>RZS</b>	Sanidad de la Ubre
<b>CDG/CDP</b>	Portador/Positivo defecto colisterina	<b>RZR</b>	Fertilidad de las Hijas
<b>RDF/RDC</b>	Libre/Portador Factor Rojo	<b>RZhealth</b>	Valor Genético Salud
<b>VRF/VRC</b>	Libre/Portador Gen Rojo dominante	<b>RZRobot</b>	Aptitud de ordeño con Robot
<b>HxF/HxC</b>	Libre/Portador Haplotipos	<b>RZKd</b>	Facilidad de Parto (directa)
<b>RZG</b>	Valor Genético TOTAL	<b>RZKm</b>	Facilidad de Parto (materna)

## COMPOSICIÓN ÍNDICE DE VALOR GENÉTICO TOTAL RZG



### Características del valor genético total

**SALUD (RZhealth)**  
18%

**LONGEVIDAD (RZN)**  
18%

**RENDIMIENTO LÁCTEO (RZN)**  
36%



**TIPO (20% TAMAÑO, 35% PATAS, 45% UBRE)**  
15%

**FERTILIDAD (RZR)**  
7%

**SALUD DE LAS TERNERAS (RZcalfhealth)**  
3%

**FACILIDAD DE PARTO (1'5% RZKm, 1'5% RZKd)**  
3%

©www.rz-germanholsteins.com

## COMPOSICIÓN ÍNDICE ECONÓMICO RZ€

### Características del Valor Genético RZ€

**LONGEVIDAD (RZN)**  
27%

**PRODUCCIÓN DE LECHE (RZM)**  
41%



**SALUD (RZhealth)**  
16%

**FERTILIDAD DE LAS HIJAS (RZR)**  
7%

**SALUD DE LAS TERNERAS (RZcalf health)**  
6%

**CARACTERÍSTICAS DEL PARTO (RZcalving traits)**  
16%

## COMPOSICIÓN ÍNDICE RZRobot

**I.C. PATAS**  
15%

**RZS (Células Somáticas)**  
15%

**Longitud de pezones**  
(0-94)  
20%



**I.C. UBRES**  
10%

**RZD (Velocidad ordeño)**  
(0-94)  
20%

**Colocación pezones traseros**  
(0-100)  
20%

## NUESTRO POTENCIAL

### GGI-SPERMEX GmbH:

Oficina de Exportación de las Cooperativas Holstein, Brown Swiss y Fleckvieh más importantes de Alemania

**GGI-SPERMEX**  
Genetics made in Germany

### ALEMANIA POSEE...

La población más grande del mundo de Vacas registradas de las razas Holstein Negro, Holstein Rojo, Fleckvieh y Brown Swiss.

La mayor población de referencia con más de 42.000 toros y más de 200.000 vacas (Datos VIT 08/2020).

Más de 1.700.000 vacas registradas de Holstein Negro, más de 50.000 vacas registradas de Holstein Rojo, más de 750.000 de Fleckvieh, y más de 130.000 de Brown Swiss (2018).



● oficinas GGI-SPERMEX

## COMPOSICIÓN ÍNDICE RZhealth (SALUD)

### Composición RZ health

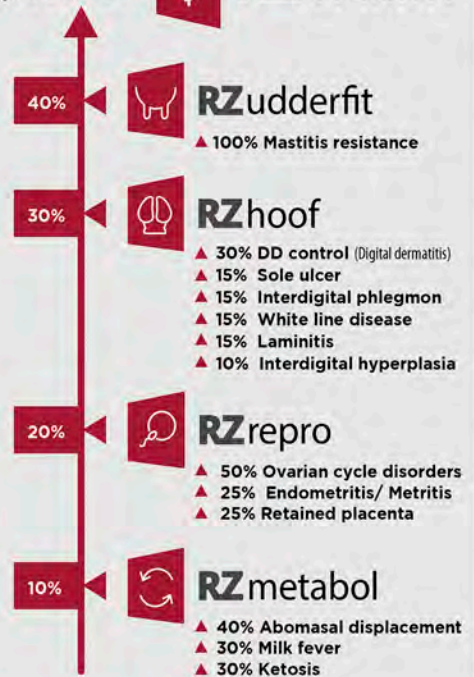



<b>Guía rápida de Selección</b>	<b>2</b>
<b>CANTURO</b>	<b>3</b>
<b>ARIZONA</b>	<b>3</b>
<b>RANKING P</b>	<b>3</b>
<b>GINGER RED</b>	<b>4</b>
<b>GUITAR</b>	<b>4</b>
<b>FORINO</b>	<b>4</b>
<b>GARANTIE</b>	<b>5</b>
<b>GIROUD</b>	<b>5</b>
<b>SUNRISE</b>	<b>5</b>
<b>GNABRY</b>	<b>6</b>
<b>GANGWAY</b>	<b>6</b>
<b>SANCHEZ P</b>	<b>6</b>
<b>PRECISION</b>	<b>7</b>
<b>GLENN</b>	<b>7</b>
<b>GENIUS</b>	<b>7</b>
<b>KEANE PP</b>	<b>8</b>
<b>MO RED PP</b>	<b>8</b>
<b>MEMBER PP</b>	<b>8</b>
<b>BRANDY PP</b>	<b>9</b>
<b>SIGNUM PP</b>	<b>9</b>
<b>STAY PP</b>	<b>9</b>
<b>GERMAN BOY</b>	<b>10</b>
<b>GARETT</b>	<b>10</b>
<b>JAKE</b>	<b>10</b>
<b>GARIDO</b>	<b>11</b>
<b>RAFTING</b>	<b>11</b>
<b>CASINO</b>	<b>11</b>
<b>FACETIME</b>	<b>12</b>
<b>CHAGALL</b>	<b>12</b>
<b>MASK RED</b>	<b>12</b>
<b>MADTIME</b>	<b>13</b>
<b>ZAREK</b>	<b>13</b>
<b>GLADIUS</b>	<b>13</b>
<b>GATES</b>	<b>14</b>
<b>LOVER</b>	<b>14</b>
<b>BALDUS</b>	<b>14</b>
<b>Indices y Abreviaturas</b>	<b>15</b>

**Pruebas**  
**AGOSTO 2023**

Nuestra web  
[www.bas-sl.com](http://www.bas-sl.com)

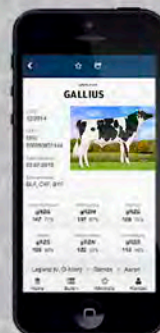

## GGI-SPERMEX APP

Descargue la aplicación de GGI para tener siempre a mano las pruebas actualizadas de todos los toros de GGI-SPERMEX GmbH. Disponibles todas las razas!

Con ella podrá realizar búsquedas del toro muy fácilmente, aplicar filtros para encontrar los mejores toros según diferentes criterios, guardar sus favoritos en una lista de acceso rápido, noticias, eventos y más. Puede descargarla de forma gratuita en:

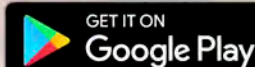

## IMPORT EXPORT BAS SL

Tlf. +34 972 690426 · Móvil +34 649 425331

[www.bas-sl.com](http://www.bas-sl.com) · [info@bas-sl.com](mailto:info@bas-sl.com)



@importexportbas

Distribuidor en España de:

**GGI-SPERMEX GmbH**  
Genetics made in Germany



**GGI-SPERMEX**  
Genetics made in Germany

SU DISTRIBUIDOR LOCAL:

Datos Catálogo BAS GENERAL 0823 obtenidos de fuentes públicas, válidos salvo error tipográfico